第46回滋賀県芸術文化祭参加事業

公開講座

女子教育の夜明け

～成瀬仁蔵、広岡浅子、ヴォーリズ夫妻～

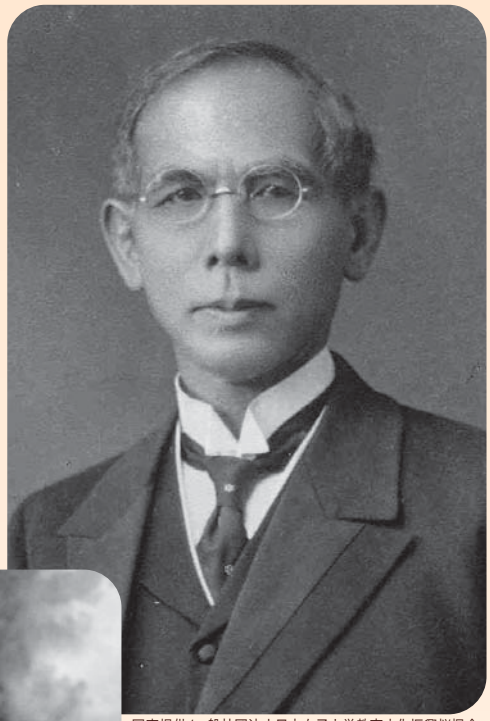

写真提供/一般社団法人日本女子大学教育文化振興桜楓会

写真提供/日本女子大学

写真提供/学校法人ヴォーリズ学園

2016年

11月5日(土)

13:00～16:00（受付12:30～）

会場 ヴォーリズ平和礼拝堂
（ヴォーリズ学園本館5階）
滋賀県近江八幡市市井町177

講演

「20世紀に開いた女子大学校の扉
広岡浅子を動かした成瀬仁蔵の教育観」

講師
蟻川 芳子氏
（桜楓会理事長、日本女子大学名誉教授、前日本女子大学理事長・学長）

ヴォーリズに師事した最後の弟子が語る
「W.M.ヴォーリズの生涯と建築作品に込められた思い」

講師
矢野　義氏
（一粒社ヴォーリズ建築事務所 顧問、同社元代表取締役所長）

ご希望の方は、10:00～17:00の間、ヴォーリズ記念館（県指定 旧ヴォーリズ住宅）とハイド記念館（国登録有形文化財）をご自由にご覧いただけます。

※裏面もご覧ください。

交通アクセス
JR近江八幡駅よりバスにて8分
近江バス「長命寺」または「休暇村」、「市内循環」行き、ヴォーリズ学園前下車

バス発車時刻
近江八幡駅北口バス停6番より
11:10　11:25　12:10　12:25　12:40
ヴォーリズ学園前バス停より近江八幡駅行き
16:10　16:45　16:53　17:09　17:22

駐車場はありますが台数に限りがございますので、なるべく公共交通機関のご利用をお願いいたします。

参加無料

申込不要

定員　550名

お問い合せ（桜楓会滋賀支部）
北村　090-7113-5034
石塚　090-7886-8913
FAX 077-582-6430
E-mail　QWD00324@nifty.ne.jp

主　催
一般社団法人
日本女子大学教育文化振興桜楓会滋賀支部

共　催
学校法人ヴォーリズ学園

後　援
滋賀県　滋賀県教育委員会　近江八幡市
近江八幡市教育委員会　NHK大津放送局
BBCびわ湖放送　朝日新聞大津総局
毎日新聞大津支局　京都新聞
日本経済新聞社 大津支局　中日新聞社

講師プロフィール

蟻川 芳子（ありかわ・よしこ）氏

1963年日本女子大学卒業、1968年東京工業大学大学院理工学研究科化学専攻博士課程修了、理学博士。同年日本女子大学専任講師。助教授を経て1987年教授。
1987～1988年ウィスコンシン大学客員研究員。学生生活部長、総合研究所長、入学部長を歴任。2005年副学長、2009～2013年学校法人日本女子大学学長・理事長、2009年日本女子大学名誉教授。2014年6月より、一般社団法人日本女子大学教育文化振興桜楓会理事長。
所属学会：日本化学学会、日本分析化学会、2008年日本分析化学会「学会功労賞」受賞、2012年日本化学学会「化学教育賞」受賞

矢野　義（やの・ただし）氏

1928年大阪生まれ。1953年早稲田大学理工学部建築学科卒業、近江兄弟社建築部入社、1956年1級建築士取得。1961年一粒社ヴォーリズ建築事務所設立に参加、代表取締役所長を経て1992年同社顧問に就任。
2010年<矢野義・広島女学院大学チャペル設計チーム>として「ひろしま・街づくりデザイン大賞」を受賞。
かつてヴォーリズ自身から直接の薫陶を受けた数少ないヴォーリズの語り部として講演等活躍中

開　　場　12:30 ～

奏楽「O Lord! Correct Me」 成瀬仁蔵愛唱歌
～ ハモンドオルガン／桜楓会滋賀支部会員 細野道子 ～

開会挨拶　13:00 ～ 13:05

講 演 Ⅰ　13:05 ～ 14:20
「20世紀に開いた女子大学校の扉　広岡浅子を動かした成瀬仁蔵の教育観」
蟻川 芳子氏

休　　憩　14:20 ～ 14:35

奏楽「讃美歌 236 番」 ヴォーリズ作
～ コーラス /ヴォーリズ学園の生徒の皆さん ～

講 演 Ⅱ　14:35 ～ 15:50
ヴォーリズに師事した最後の弟子が語る
「W.M.ヴォーリズの生涯と建築作品に込められた思い」
矢野　義氏

質疑応答　15:50 ～ 16:00

閉会挨拶　16:00 ～ 16:03

※ 講演の前後 10:00～17:00　ヴォーリズ記念館（県指定 旧ヴォーリズ住宅）、ハイド記念館（国登録有形文化財）の見学ができます。